Accueil de loisirs maternel -Vacances de la Toussaint – 1ère semaine

Lundi 21 octobre	Mardi 22 octobre	Mercredi 23 octobre	Jeudi 24 octobre	Vendredi 25 octobre
Jeux de présentation Visite du centre Règles de vie 	**A VOUS DE DANSER !** Masques d'halloween Jardinage 	Sortie à la bibliothèque Fantômes en argile Cuisine : gâteau arc-en-ciel 	**Parcours de motricité** Peinture : Feuilles d'automne **Labyrinthe d'halloween** 	**Jeu de la fusée** 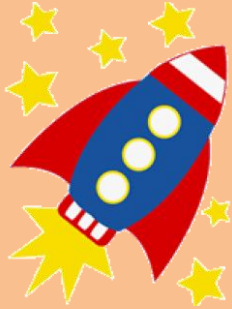 Maison d'halloween Jeux de balles
Décoration d'Halloween 	**Land'Art** 	Arbre d'automne 	Hérissons en pâtes 	**BOOM !**